

Verwaltungsorganigramm der Gemeinde Heiden ab 01.01.2026

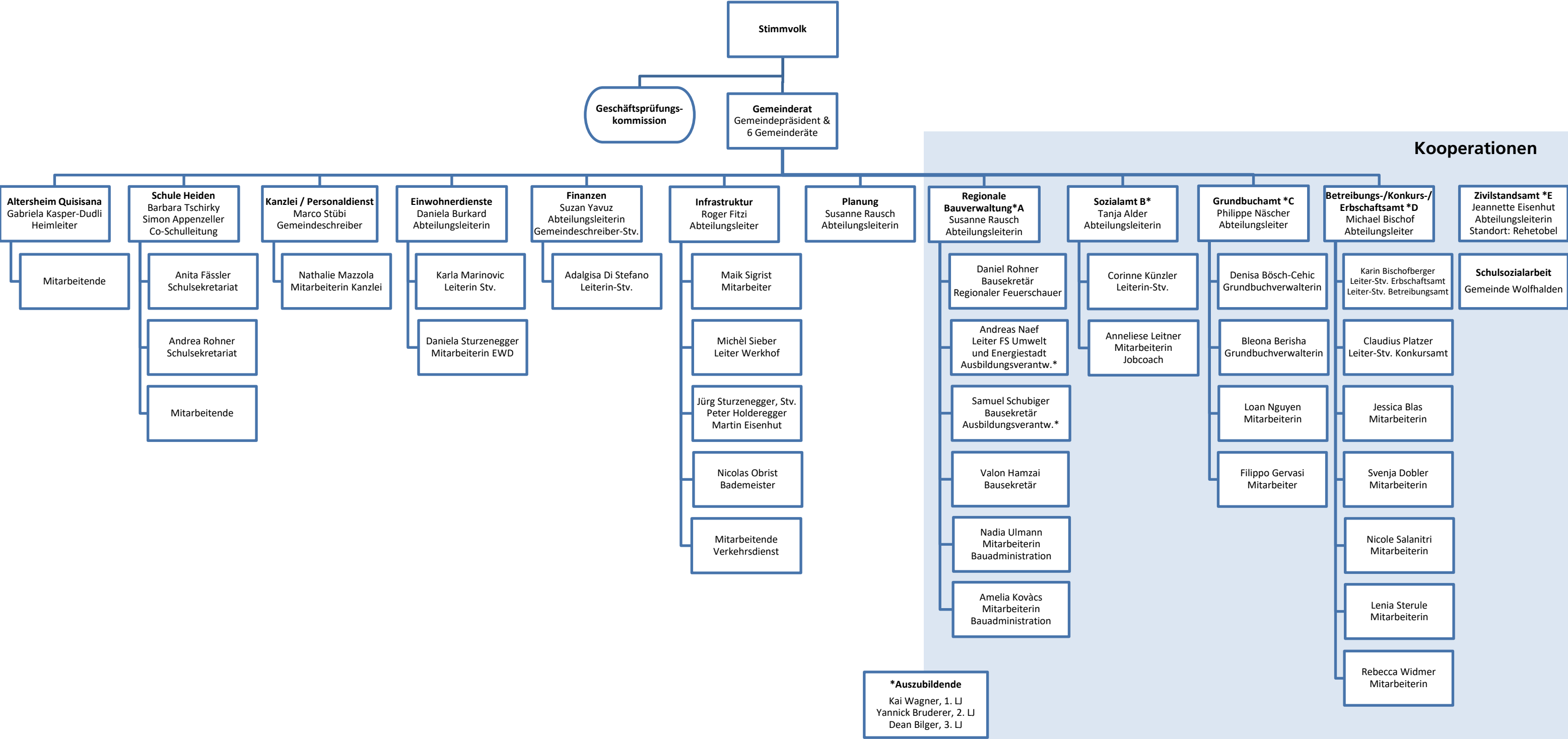

**Extern**

**Kinder- und Jugendarbeit**  
Organisiert durch Stiftung  
Kinderdorf Pestalozzi

- \*A Heiden, Grub, Lutzenberg, Rehetobel
- \*B Heiden, Grub, Rehetobel, Wolfhalden
- \*C Heiden, Grub, Lutzenberg, Rehetobel, Wald, Wolfhalden
- \*D Betreibungsamt Appenzeller Vorderland / Konkursamt Appenzell Ausserrhoden / Erbschaftsamt Heiden
- \*E Appenzeller Vorderland